

WS FTP

Wat is FTP?

FTP is de naam van een 'protocol' (File Transfer Protocol) dat op Internet gebruikt wordt om bestanden te versturen. Met FTP kunt u webpagina's die u op uw eigen computer gemaakt heeft, op de website plaatsen.

Deze handleiding geeft uitleg over hoe bestanden geplaatst kunnen worden op uw webruimte. In dit uitgewerkte voorbeeld wordt een verbinding gemaakt met de webruimte bij Stichting Cluster Webhosting. Indien gebruik gemaakt wordt van webruimte elders, dan moeten de in dit voorbeeld gebruikte instellingen worden aangepast.

Hoe werkt WS FTP?



Het programma WS FTP is op veel plaatsen op Internet gratis te downloaden. De LE (Light Edition) is freeware. Kijk bijvoorbeeld op http://www.oldversion.com/WS_FTP-Limited-Edition.html#download

Na downloaden laat het programma zich eenvoudig installeren

De eerste keer dat u WS FTP gebruikt:

De eerste keer dat u opstart dient er een sessie aangemaakt te worden, De eerste keer dat u die opstart ziet u onderstaand scherm, met alle velden nog:

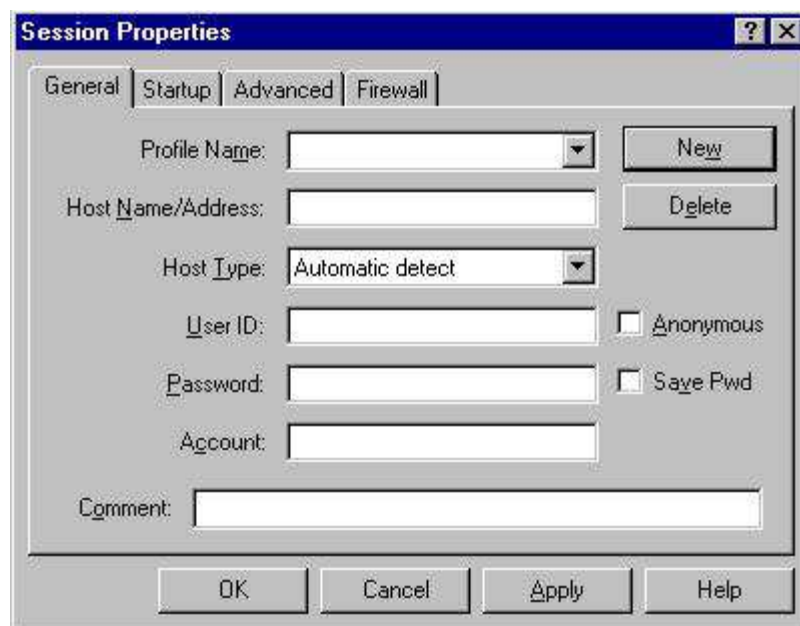

U moet een aantal instellingen invoeren. Dit hoeft u alleen de eerste keer te doen, daarna onthoudt het programma uw instellingen. U typt de volgende zaken in. Let daarbij goed op het gebruik van alle tekens. Eén letter of cijfer foutief overnemen levert een foutmelding op:

Profile <u>N</u> ame:	Kies zelf een naam voor de verbinding, bijvoorbeeld "Eigen website"
Host <u>N</u> ame/Address:	Hier vult u het adres in van uw domein. Let op! Het domein begint niet met HTTP:// maar met FTP . Het ziet er als volgt uit: ftp.uwdomein.nl
Host <u>T</u> ype:	Automatic detect (standaard instelling)
<u>U</u> ser ID:	In dit veld plaatst u de inloggegevens die u van ons hebt ontvangen.
<u>P</u> assword:	In dit veld plaatst u het wachtwoord dat bij het domein hoort.

Als u bovenstaande gegevens ingevoerd heeft, vinkt u het blokje **Save Pwd** aan om uw instellingen te bewaren. De overige velden hoeft u doorgaans niet aan te passen.

Verbinding maken.

Nadat bovenstaande gegevens zijn opgenomen, klikt u op **OK**. Het programma zal een verbinding tot stand gaan brengen tussen uw lokale harde schijf en de webruimte bij Stichting Cluster Webhosting. Indien er geen verbinding tot stand komt, dan is er een fout gemaakt bij het instellen van de gegevens. U ziet nu onderstaand scherm waarin links de structuur van uw harde schijf en rechts de structuur van de webruimte.

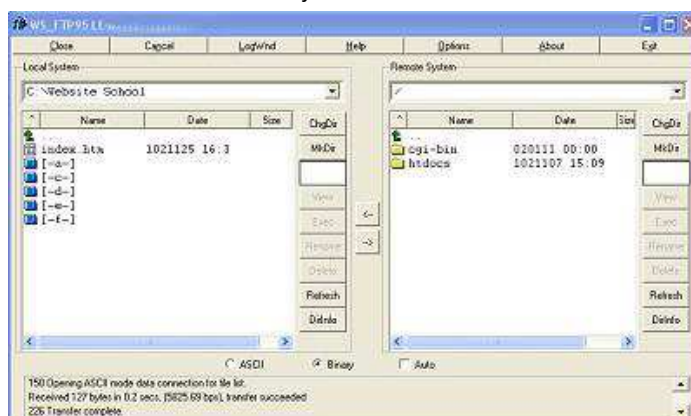

Om uw bestanden online te zetten dient u eerst in de kolom rechts (uw webruimte dus) naar de map **public_html** te gaan (dubbelklikken). Daarin staat al een aantal mappen en bestanden, verander daar niets aan.

Vervolgens kunnen bestanden overgezet worden door ze links te selecteren en vervolgens op het pijltje naar rechts (tussen de twee kolommen) te klikken.

Een aantal tips:

- De eerste pagina van uw website dient altijd **index.htm**, **index.html**, **home.htm** of **home.html** te heten;
- Bij het overzetten van bestanden worden oude bestanden met dezelfde naam overschreven;
- Bewaar altijd een kopie van uw website op uw harde schijf of netwerk;
- Zorg vanaf het begin van samenstellen van uw website voor een geordende structuur. U kunt op dezelfde manier als u dat in Windows gewend bent mappen met bestanden aanmaken. U behoudt daarmee het overzicht van bestanden. Maak bijvoorbeeld een aparte map aan voor afbeeldingen.

De tweede en latere keren dat u WS FTP gebruikt: Als u WS FTP na de eerste keer start, dan heeft het programma de instellingen bewaard en kunt u meteen aan de slag.